



ATEST HIGIENICZNY

B.BK.60110.0374.2022

HYGIENIC CERTIFICATE

ORYGINAŁ

NATIONAL INSTITUTE OF PUBLIC HEALTH NIH – NATIONAL RESEARCH INSTITUTE

Wyrób / product: **Luty miękkie o numerach katalogowych wyrobów 4933 i 4934**
Luty twarde o numerach katalogowych wyrobów 4936, 4937 i 4939

Zawierający / containing: cynę, miedź, cynk, srebro, fosfor

Przeznaczony do / destined: połączeń lutowanych w instalacjach służących do przesyłania wody przeznaczonej do spożycia przez ludzi, ciepłej wody użytkowej i w instalacjach CO, solarnych

Wymieniony wyżej produkt odpowiada wymaganiom higienicznym przy spełnieniu następujących warunków
/ the above-named product is acceptable according to hygienic criteria with the following conditions:

Atest higieniczny nie dotyczy parametrów technicznych wyrobów/ Hygienic certificate does not apply to technical parameters of the products.

Wytwórca / producer:

SANHA GmbH & Co. KG
45219 Essen
Teelbruch 80, Niemcy

Niniejszy dokument wydano na wniosek / this certificate issued for:

SANHA Polska Sp z o.o.
59-220 Legnica
ul. Poznańska 49

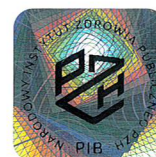

Atest może być zmieniony lub unieważniony po przedstawieniu stosownych dowodów przez którąkolwiek stronę. Niniejszy atest traci ważność po 2025.05.06 lub w przypadku zmian w recepturze albo w technologii wytwarzania wyrobu.

The certificate may be corrected or cancelled after appropriate motivation. The certificate loses its validity after 2025.05.06 or in the case of changes in composition or in technology of production.

Data wydania atestu higienicznego: 6 maja 2022

The date of issue of the certificate: 6th May 2022

Kierownik
Zakładu Bezpieczeństwa Zdrowotnego
Środowiska

2 up. Jolanta Solecka
dr hab. Jolanta Solecka, prof. NIZP PZH-PIB