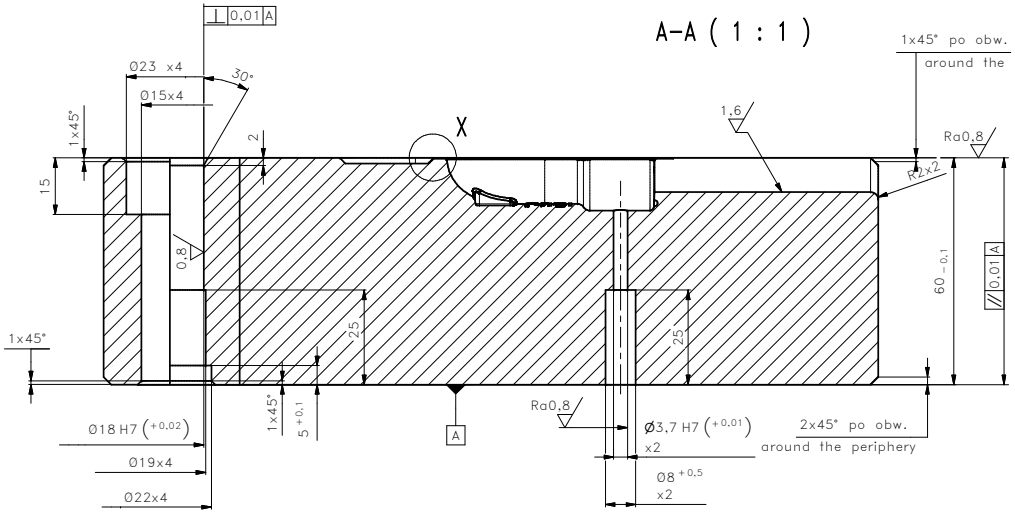

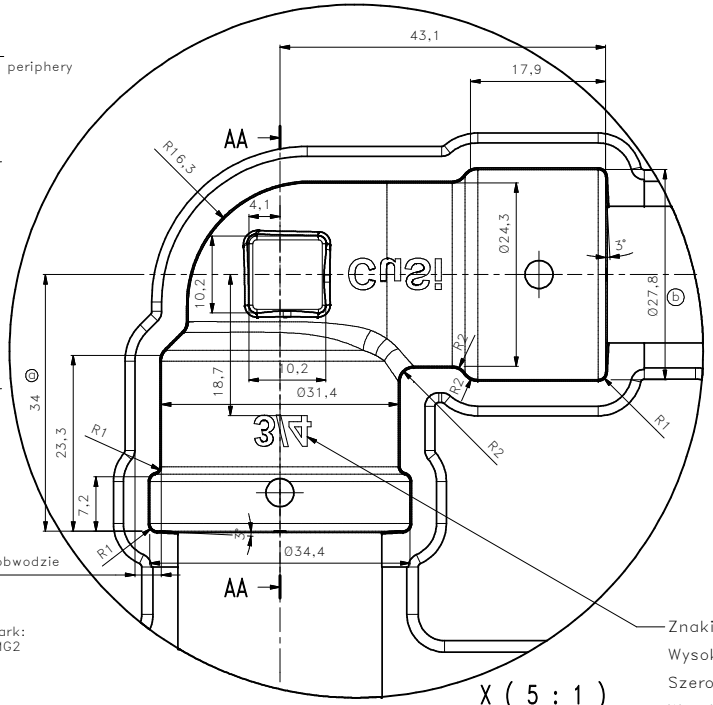

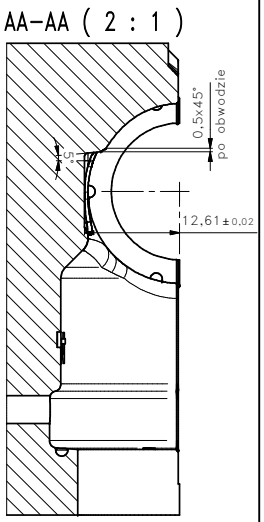

Znaki wklęsłe, odwrócone: 3/4; CuSi
Wysokość pisma: 4mm
Szerokość lini pisma: 0,8mm
Wysokość cechy: 0,5mm
Styl: ARIAL pogrubiony

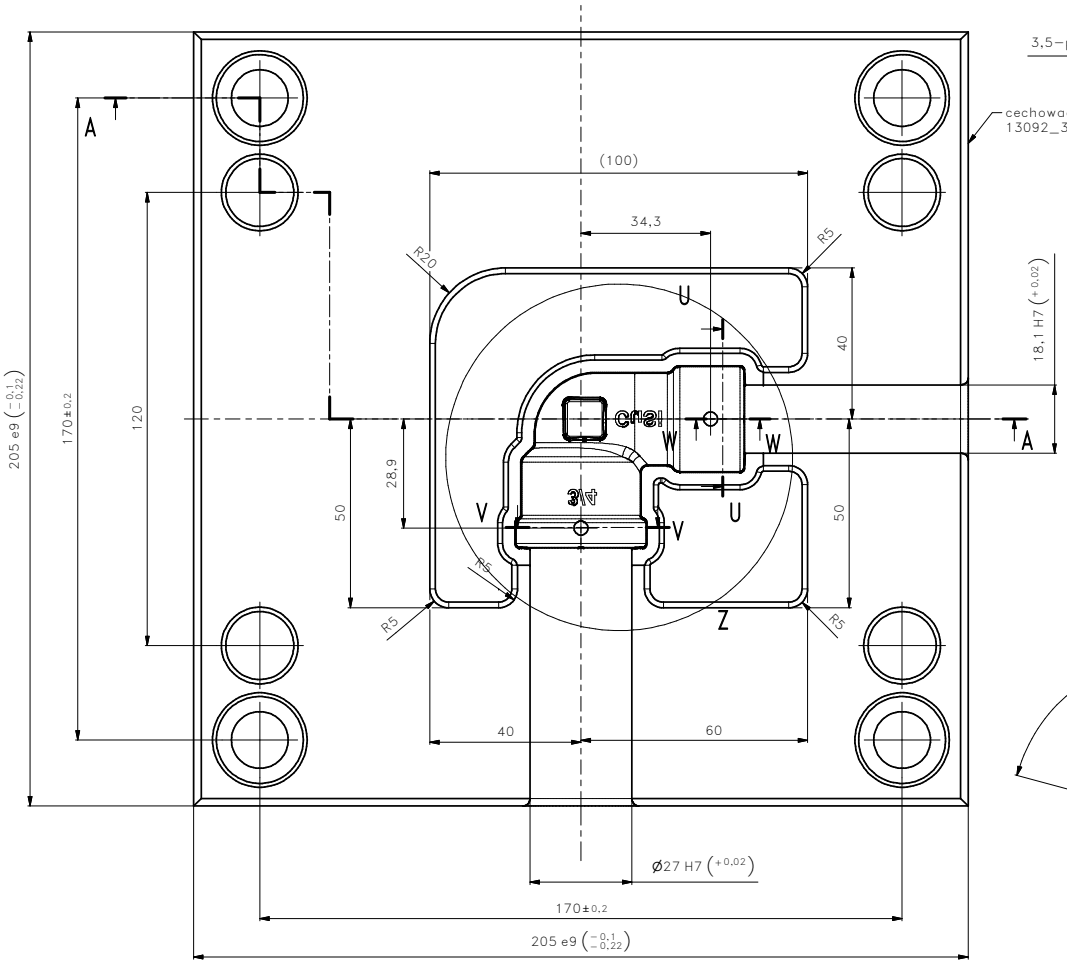

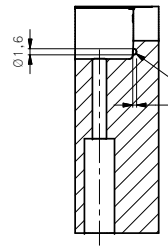

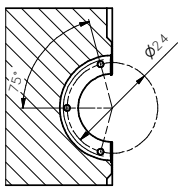

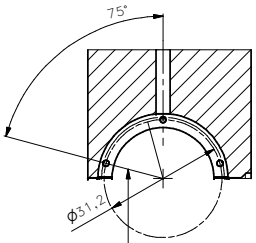

rozmiary otworków
takie same jak W-W

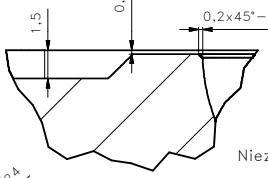

Niezwymiarowane promienie R=0,5

Chropowatość wykroju Ra0,8 polerować
Dokładność wykonania wykroju ±0,1
Uwaga:
W kostkach matrycy dolnej i górnej wspólnie obrabiać otwory pod kołki prowadzące, śruby oraz otwory stemplowe

Obrabiać cieplnie 48-50 HRC
Azotować;
-grubość warstwy ~0,2
-twardość 900-1100HV

		Data	Nazwisko	Podpis	
Wymiary bez tolerancji wg PN-EN 22768 śr.	Oryginał	19.11.15r	Łukawski		Rodzaj materiału: Orvar Supreme
-	Kreślił	25.10.19r	Łukawski		
-	Zg z normą				Wymiar materiału: 205x205x60
	Sprawdzał				
Zmiany: 25.10.19r *a-zmiana z 31,5 na 34	Z-wymiar - -	Nazwa: Matryca górna			SANHA® SANHA Polska Sp. z o.o. ul. Poznańska 49 59-220 Legnica Poland
*b zmiana z 28,9 na 27,8	Skala: 1:1	Nr art.: 1309234 MG2			
*c-		Masa netto: ~ g			
*d-	wydanie: 01	Nr rys.: 13092_34(MG2)			

Wszelkie prawa do materiałów na tej stronie są zastrzeżone. Kopiowanie i rozpowszechnianie ich bez zezwolenia SANHA Polska Sp. z o.o. jest wzbronione.